reformierte
kirche andelfingen

Chile-Info

www.ref-andelfingen.ch Nr. 6 17. März 2023 Eine Beilage der Zeitung "reformiert."

Mit Wohlwollen begegnen

Das Kind mit Autismus kreischt vor Freude und springt wild auf andere zu. Die Mutter erntet strafende Blicke. Der Knabe ohne Lautsprache kneift eine Frau beim Anstehen an der Kasse, weil er etwas sagen möchte, und wird beschimpft. Das Mädchen muss die Schule verlassen, weil es nicht alles versteht, die Aufgaben und Anforderungen nicht erfüllt. Menschen mit einer Beeinträchtigung und ihr Umfeld erleben solche Situationen immer wieder. Sie werden von der Gesellschaft ausgegrenzt und nicht ernst genommen.

Als Lehrperson für Kinder mit Beeinträchtigungen fällt mir dies auf. Und ich frage mich manchmal: Wie wäre es, wenn ich (oder Sie) nicht für alle verständlich kommunizieren könnte(n)? Und haben wir nicht alle Ecken und Kanten?

Vielleicht sind unsere Ecken und Kanten nicht schon von weitem sichtbar, können wir sie besser kaschieren und zügeln. Wir strahlen dafür auch oft kaum Herzlichkeit aus. Das wiederum tun oft Menschen mit Beeinträchtigungen: Es gibt nichts Wohltuenderes als das Lachen und den Charme eines Menschen mit frühkindlichem Autismus oder Trisomie 21.

Lernen wir doch wieder mehr auf die wohltuenden Seiten eines Menschen zu achten und daran zu denken: Wir alle haben Ecken und Kanten. Gott liebt andere und uns, gerade weil wir nicht perfekt sind, mit oder ohne Beeinträchtigung gleichermassen. Oder nach Jesaja 43,4, wo Gott sagt: Du bist kostbar in meinen Augen und wundervoll für mich und ich habe dich lieb.

Editorial

Aus diesem Blickwinkel können wir vielleicht das nächste Mal Menschen mit Beeinträchtigung und allen Menschen mit mehr Wohlwollen, Liebe und Grosszügigkeit begegnen.

Barbara Rutschmann-Signer,
Andelfingen

ZHI 223

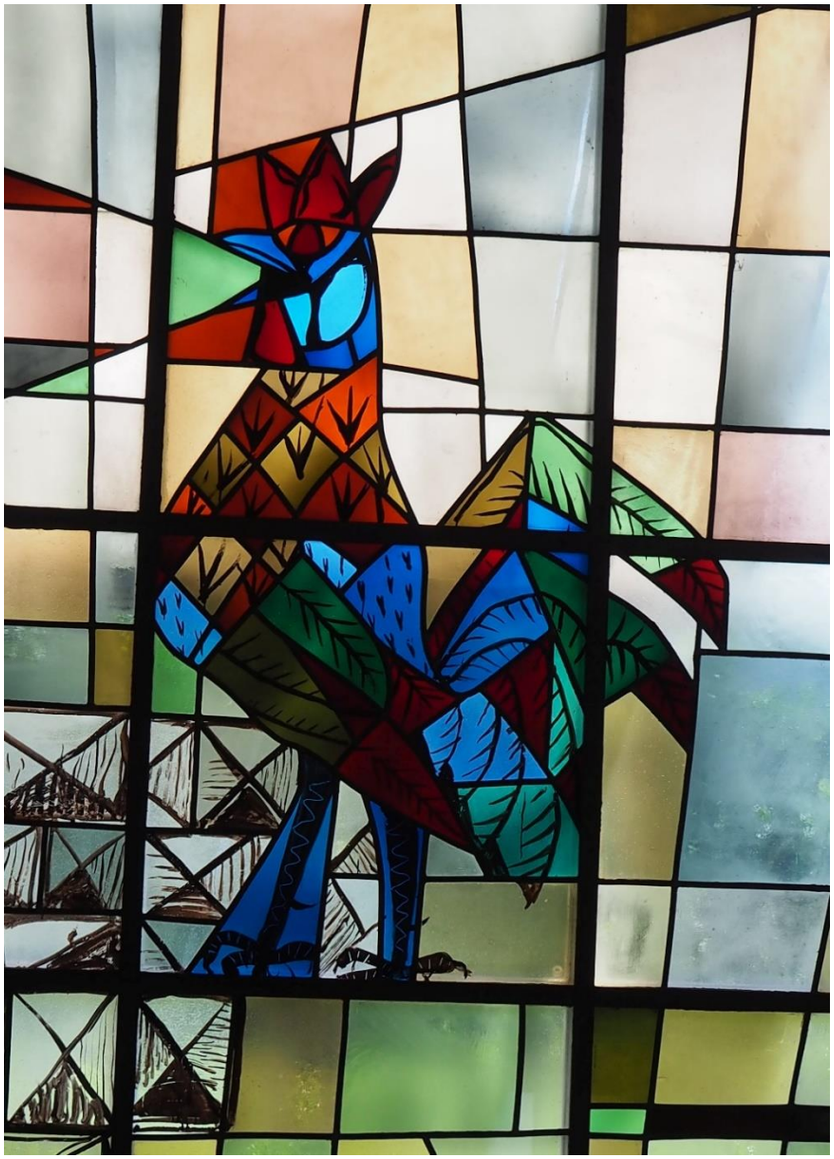

Der krähende Hahn, hier im Glasfenster der Petruskirche in Kattenhorn (D) von Otto Dix dargestellt, kommt in der Passionsgeschichte vor. Sein Krähen erinnert den Jünger Petrus schmerzlich an sein Versagen. Denn Jesus hatte zu ihm gesagt: Ehe der Hahn kräht, wirst du mich dreimal verleugnen. (Matthäus 26, 75) Ob uns ein oder gar dieser Hahn auch heute zu Aufrichtigkeit und Bescheidenheit aufrufen kann? *Foto: Matthias Bordt*

**Es ist dir gesagt, Mensch, was gut ist
und was der Herr von dir fordert:
Recht üben, die Güte lieben
und in Einsicht mit deinem Gott gehen.**

Micha 6, 8

Die nächsten Gottesdienste

Herzliche Einladung an alle!

Sonntag, 19. März, 10.00 Uhr
Gottesdienst mit Pfrn. Eva Tobler, Kreuzlingen, früher Rheinau, und M. Studer, Musik.

Sonntag, 26. März, 11.00 Uhr
Ökumemischer Gottesdienst in der ref. Kirche Andelfingen zur Kampagne der kirchlichen Hilfswerke mit Pfrn. M. Weikert, Pfr. S. Kristan (kath. Kirche Weinland), einigen Jugendlichen und V. Tolstov, Musik. Anschliessend Zmittag im Kirchgemeindehaus.

Sonntag, 2. April, 10.00 Uhr
Abendmahls-Gottesdienst zum Palmsonntag mit den Kindern des 3. Klass-Unti, den Katechetinnen, Pfrn. D. Fulda Bordt und V. Tolstov, Musik, anschliessend Kirchenkaffee.

Karfreitag, 7. April, 10.00 Uhr
Abendmahls-Gottesdienst zum Karfreitag mit Pfrn. M. Weikert, R. Bänninger, Violine, und M. Studer, Orgel.

Samstag, 8. April, 17.00 Uhr
Oster-Erlebnisfeier für Gross und Chlii mit Stationen im Dorf, mit Pfrn. M. Weikert sowie Konfirmandinnen und Konfirmanden. Start vor der Kirche, um ca. 18.30 Uhr gemeinsames Bräteln.

Sonntag, 9. April, 10.00 Uhr
Oster-Gottesdienst mit Abendmahl, mit Pfrn. D. Fulda Bordt, A. Kreuzer, Querflöte, und V. Tolstov, Orgel.

Eine Chinderhüeti bieten wir parallel zu den Morgen-Gottesdiensten im Kirchgemeindehaus an.

JuKi – Junge Kirche
Bezüglich Anlass zur Kampagne der Hilfswerke am 25. und 26. März entnehmen bitte alle die detaillierten Informationen dem Mail von Mitte Februar. Zum Gottesdienst am 26. März sind auch alle, die nicht am ganzen Projektwochenende dabei sein können, herzlich eingeladen. – Herzliche Einladung auch zu den anderen Gottesdiensten, speziell zum 3. Klass-Gottesdienst am 2. April und zur Oster-Erlebnisfeier am 8. April.

WPZ Rosengarten
Die Sonntagsgottesdienste am 19. März und am 9. April werden ins WPZ übertragen. Dazu laden wir zur Wochenandacht am Freitag um 10.30 Uhr ein:
24. März: mit kath. Pfr. S. Kristan

ÖKUMENISCHE KAMPAGNE
In Zusammenarbeit mit «Partner sein»
Fastenaktion
HEKS Brot für alle.

- liche Einladung zum ökumenischen Gottesdienst

- Zur Kampagne 2023 mit dem Thema „Rund ums Essen"
- Gottesdienst mit kreativen Beiträgen, Texten und Gebeten zum Thema von kath. und ref. Jugendlichen
- Chinderhüeti im Kirchgemeindehaus
- Anschliessend feine Minestrone und Kuchenbuffet für alle

Sonntag, 26. März, 11 Uhr, Reformierte Kirche Andelfingen

Wir freuen uns, mit Ihnen und euch zusammen zu feiern!
Pfrn. Milva Weikert, Pfr. Stephan Kristan, Mitarbeiterin Jugend Monika Nägeli, Katechetin Claudia Stegemann
und alle mitwirkenden Jugendlichen

KATHOLISCHE KIRCHE WEINLAND
reformierte kirche andelfingen

Kolibri mit echtem Hunde-Besuch

Samstag, 18. März, 9.30 – 11.30 Uhr

Am diesem Kolibri-Morgen bekommen wir speziellen Besuch: Diesmal dreht sich zu unserem Jahresthema „Tiere in der Bibel" alles um den Hund. Und der Hund, der hier auf dem Bild zu sehen ist, ist als Ehrengast mit dabei. Er ist ein liebes und ruhiges Tier und ist sich als Familien- und Therapiehund an Kinder gewöhnt. Diese können ihn also – in kleinen Gruppen und gemäss den Anweisungen vor Ort – gerne streicheln. *(Fortsetzung Seite 3)*

Foto: Claudia Morf

Am Kolibri-Morgen vom 18. Februar bastelten die Kinder Friedenstauben, die nun am Schrank vorne in der Kirche bis zum nächsten Kolibri-Morgen vom 18. März zu sehen sind. Foto: Milva Weikert

Daneben gibt es wiederum spannende und kreative Posten und eine tolle Geschichte, die an die biblische Erzählung vom „Verlorenen Schaf“ angelehnt ist.
Alle Kinder vom 1. Kindergarten (eventuell ab 4 Jahren) bis zur 5. Klasse sind herzlich zu diesem Morgen eingeladen, gerne auch solche, die noch nie im Kolibri waren und einmal schnuppern möchten. Wir treffen uns um 9.30 Uhr im Eingangsbereich des Kirchgemeindehauses und die Kinder können um 11.30 Uhr wieder abgeholt werden oder selbständig nach Hause gehen.
Wir freuen uns!

Das Kolibri-Team
und Pfrn. Milva Weikert

Fiire mit de Chliine

Samstag, 1. April, 10.00 Uhr

Das ist kein Aprilscherz! Am Samstag, 1. April, laden wir alle Kinder im Alter von circa 2 ½ bis 6 Jahren mit Begleitperson(en) ganz herzlich ins erste „Fiire mit de Chliine“ in diesem Jahr ein! Es findet um 10 Uhr in der katholischen Kirche Kleinandelfingen statt. Die Kinder hören und erleben eine Geschichte, die von zwei faszinierenden Tieren sowie vom Frühling und dem baldigen Osterfest handelt. Wie immer findet die Kinderfeier in einem abwechslungsreichen, kreativen und gemeinschaftlichen Rahmen statt und wird von einem gemeinsamen Znüni abgerundet. Das Fiire-Team freut sich auf viele Mitfeiernde!

Vorschau Oster-Erlebnisfeier

Am Ostersamstag, 8. April, planen wir wieder eine spezielle Feier für Gross und Chlii mit verschiedenen Stationen im Dorf. Sie wird in diesem Jahr von einem Teil der Konfirmandinnen und Konfirmanden mitgestaltet. Beginn ist um 17 Uhr vor der Kirche. Anschliessend, ab ca. 18.30 Uhr, sind alle herzlich zum gemeinsamen Bräteln eingeladen. Es ist schön, wenn sich viele den Termin schon einmal reservieren!

Pfrn. Milva Weikert und Team

Percussion in der Kirche

Sonntag, 19. März, 17.15 Uhr

Der Konzertverein hat die „Elbtonal Percussion“ eingeladen und damit ein Quartett junger, treffsicherer Schlagwerker aus Hamburg, die auf verschiedenen Rhythmusinstrumenten, Marimbas und Vibrafonen, teils auch auf zweckentfremdeten Alltagsgegenständen musizieren und damit ein Seh- und Hörvergnügen garantieren. Herzliche Einladung!

Geselliges Singen für Ältere

Montag, 20. März, 10.15 Uhr

Der muntere Senioren-Chor lädt alle singfreudigen Seniorinnen und Senioren herzlich zum Mitsingen ein! Auskunft erteilt gerne die Dirigentin Frau Margrit Tenger: Tel. 052 202 98 37, mum.gehate@gmx.ch.

Pilgermorgen

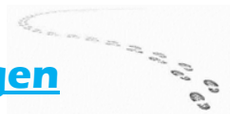

Montag, 27. März, 9 - max. 11 Uhr

Dieses Jahr wird in allen vier Jahreszeiten ein „Pilgern im Alltag“ stattfinden. Zu jenem im Frühling laden wir jetzt herzlich ein. Treffpunkt ist, unabhängig von der Witterung, bei der Kirche. Nach einer Begrüssung durch die zwei vorbereitenden Frauen aus dem Pilger-Team begeben wir uns gemächlich und achtsam auf den rund 2-stündigen Weg. An mehreren Stationen halten wir inne und hören auf einen inspirierenden (Bibel-)Text, den wir teils im Austausch, teils in der Stille beim Weitergehen wirken lassen. Gleichzeitig nehmen wir die Schöpfung wahr, in der wir unterwegs sind. Alle Sinne sind angesprochen. So wird das gemeinsame Unterwegs-Sein zu einem ganzheitlichen Erlebnis, das gewiss nachklingt.
Das Pilger-Team freut sich auf viele jüngere und ältere Mitpilgernde. Männer und Frauen sind herzlich willkommen.

Fürs Pilger-Team:
Dorothea Fulda Bordt

Senioren-Nachmittag

Mittwoch, 29. März, 14.15 Uhr

Blumig wird der letzte Senioren-Nachmittag des Winterhalbjahrs 2022/23 werden. Denn das Thema lautet: „Die Orchideen des Thurgauer Seerückens“. Der Referent Michel Lansel aus Berlingen nimmt uns mit auf eine Reise in die wunderbare Welt dieser besonderen Pflanzen. Wir dürfen uns auf farbenfrohe Bilder, fachkundige Hintergrundinformationen und daneben natürlich auch aufs Zusammensein bei einem feinen Zvieri freuen. Das Senioren-Nachmittagsteam mit Kirchenpflegerin Katja Schiess Joho und Pfarrerin Dorothea Fulda Bordt lädt Seniorinnen und Senioren und weitere Interessierte herzlich ein!

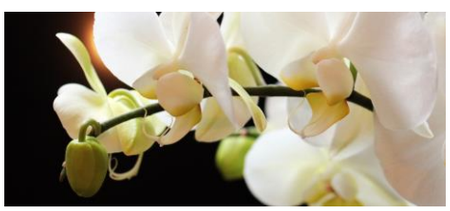

Quelle: https:// pixabay.com

Figuren in der Kirche

Ab Sonntag, 2. April, wird hinten in der Kirche mit den biblischen Erzählfiguren in wenigen, aber aussagekräftigen Szenen die ebenso spannungs- wie geheimnisvolle Passions- und Ostergeschichte dargestellt sein. Das Figuren-Team lädt uns ein, mit Hilfe der Figurenszenen die Botschaft der biblischen Geschichten zu meditieren und ihre Bedeutung für uns herauszuspüren.

Fürs Figuren-Team:
Dorothea Fulda Bordt

Projektmorgen im 3. Klass-Unti: Bauen eines Cajatóns

Am Samstag, 11. Februar, organisierte Katechetin Susanne Aeschimann einen Projektmorgen für die 3. Klass-Unti-Kinder. Sie bauten zusammen mit vielen Eltern, die sich extra Zeit genommen hatten, eigene Trommeln. Diese werden – wie hier auf dem Bild links – im Gottesdienst zum Palmsonntag, am 2. April, 10.00 Uhr erklingen. Herzliche Einladung!

Fotos: Brigitta Brunner

Begegnungs-Abend

mit Gästen von unserem Partnerprojekt O.D.E. in Burkina Faso

Freitagabend, 31. März 2023

18.15 Uhr: Abendandacht im Chor der Kirche

19.00 Uhr: Einfaches Znacht im Kirchgemeindehaus: Helen und Hans Rubli bekochen uns unter dem Motto „Afrika trifft Schweiz“

20.00 Uhr: Bilder und Infos von unseren Gästen

Etienne Bazié, ehemaliger Leiter des O.D.E., hier bei seinem letzten Besuch in Andelfingen 2019, wird mit seinem Nachfolger Alain Bako anwesend sein.

Alle sind herzlich eingeladen, am ganzen Anlass oder teilweise dabei zu sein!

Freiwillige Kollekte!

Im Namen von Pfarrteam, Kirchenpflege und Kochteam: Pfrn. D. Fulda Bordt

Ref. Kirchgemeinde Andelfingen

Pfarramt Nord:
Pfrn. Milva Weikert
Telefon: 052 317 22 12
milva.weikert@ref-andelfingen.ch

Pfarramt Süd:
Pfrn. Dorothea Fulda Bordt
und Pfr. Matthias Bordt
Telefon: 052 317 11 43
dorothea.fulda@ref-andelfingen.ch
matthias.bordt@ref-andelfingen.ch

Sekretariat:
Landstrasse 45, 8450 Andelfingen
Frau Liliane Schurter Thut
Telefon: 052 317 26 45
sekretariat.kirche@ref-andelfingen.ch
Montag, Dienstag, Freitag, jeweils von 9-11 Uhr

Sigristenteam:
Herr Thomas Leemann, Frau Brigitte Hänni, Frau Ursula Hagenbucher
Telefon: 079 441 52 85
thomas.leemann@ref-andelfingen.ch
brigitte.haenni@ref-andelfingen.ch

Kirchenpflegepräsident:
Herr Erich Kern
Telefon: 052 301 22 57
erich.kern@ref-andelfingen.ch

Homepage:
www.ref-andelfingen.ch

Die nächste Chile-Info erscheint am 31. März 2023.