reformierte
kirche andelfingen

Chile-Info

www.ref-andelfingen.ch Nr. 4 10. Februar 2023 Eine Beilage der Zeitung "reformiert."

5 Minuten

Im grossen Garten meines Elternhauses stand ein stattlicher Kirschbaum.
An einem dicken Ast war eine Schaukel befestigt. Mein jüngerer Bruder und ich liebten es, unter dem schattenspendenden Blätterdach hin und her zu schweben. Wir stritten uns immer wieder, weil wir das Gefühl hatten, dass der bzw. die Andere viel länger schaukelte.
Eines Tages arbeitete mein Grossvater im Gemüsegarten und hörte unsere Auseinandersetzung. Er eilte herbei, um zu schlichten. Er fragte mich, wie lange ich denn schaukeln möchte. Keck antwortete ich: „5 Minuten“. Nachdem er mir erklärt hatte, dass auch mein Bruder 5 Minuten dürfe, setzte er ihn auf die Schaukel und schubste ihn an. Grossvater stoppte die Zeit. Nachdem ich, gefühlt endlos, gewartet hatte, hiess er uns zu wechseln. Das machte Spass, so schwerelos durch die Luft zu fliegen. Doch schon forderte mich mein Grossvater auf, anzuhalten, da die Zeit abgelaufen sei. Ich protestierte, da ich nach meinem Gefühl viel weniger lang geschaukelt hatte.
So lernte ich, dass man Zeit nicht immer gleich lang empfindet. Sie zieht sich endlos dahin, wenn wir warten, und verfliegt im Nu, wenn wir beschäftigt sind. Das haben wir alle schon erlebt.

Editorial

Da ist Geduld gefragt. Zugegeben, mir fällt es auch nicht immer leicht, sie aufzubringen.
Und doch, Geduld ist gleichzeitig auch Respekt für unser Gegenüber und bringt uns ein wenig Ruhe in unsere hektische Welt.
Darum wünsche ich immer mal wieder: „viel Geduld“.

Käthi Grüter, Andelfingen

ZHI 223

Kirchenfenster in der katholischen Kirche in Saas-Fee zum untenstehenden Bibelvers aus der Bergpredigt. Idee und Entwurf der dortigen Glasfenster: Anne-Marie Ebener (1929-1973, Sion); Realisierung / Verglasung: Atelier Herbert Fleckner, Fribourg.
Foto: Dorothea Fulda Bordt

Was siehst du den Splitter im Auge deines Bruders, den Balken in deinem Auge aber nimmst du nicht wahr?

Matthäus 7, 3

Die nächsten Gottesdienste

Herzliche Einladung an alle!

Sonntag, 12. Februar, 10.00 Uhr
Gottesdienst mit Pfr. M. Bordt und V. Tolstov, Orgel. Vorgängig, ab 9 Uhr, Chilezmorge im Saal des Kirchgemeindehauses.

Sonntag, 19. Februar, 10.00 Uhr
Gottesdienst mit Taufe, Pfrn. M. Weikert und M. Studer, Musik, mit Möglichkeit zur persönlichen Segnung.

Freitag, 24. Februar, 19.00 Uhr
Gebet für den Frieden anlässlich des Jahrestags des russischen Überfalls auf die Ukraine, mit Pfarrteam, Freiwilligen und O. Dovhan, Musik.

Sonntag, 26. Februar, 10.00 Uhr
Gottesdienst mit Pfrn. M. Weikert und U. Wittwer, Orgel.

Freitag, 3. März, 19.30 Uhr
Feier zum Weltgebetstag, gestaltet von einem Frauen-Team und M. Studer, Musik. Anschliessend kleiner Imbiss im Saal des Kirchgemeindehauses.

Sonntag, 5. März, 10.00 Uhr
Gottesdienst mit Taufe, Pfrn. D. Fulda Bordt und V. Tolstov, Musik. Vorgängig, ab 9 Uhr, Chilezmorge im Saal des Kirchgemeindehauses.

Sonntag, 12. März, 19.30 Uhr
Taizé-Abendgottesdienst mit Pfr. M. Bordt und V. Tolstov, Musik.

Sonntag, 19. März, 10.00 Uhr
Gottesdienst mit Pfrn. D. Fulda Bordt und M. Studer, Musik.

Sonntag, 26. März, 11.00 Uhr
Ökumemischer Gottesdienst in der ref. Kirche Andelfingen zur Kampagne der kirchlichen Hilfswerke mit Pfrn. M. Weikert, Pfr. S. Kristan (kath. Kirche Weinland), einigen Jugendlichen und V. Tolstov, Musik. Anschliessend Zmittag im Kirchgemeindehaus.

Eine Chinderhüeti bieten wir parallel zu den Morgen-Gottesdiensten im Kirchgemeindehaus an.

JuKi – Junge Kirche
Die Jugendlichen sind herzlich zu obigen Gottesdiensten und speziell auch zum Friedensgebet am 24. Februar eingeladen.

WPZ Rosengarten
Die kommenden Sonntagsgottesdienste werden ins WPZ übertragen. Dazu laden wir zu Wochenandachten am Freitag um 10.30 Uhr ein:
10. Februar: mit Pfr. M. Bordt
24. Februar: mit Pfr. D. Fulda Bordt

Chilezmorge

Sonntag, 12. Februar, ab 9.00 Uhr

Ganz herzlich laden Helen und Hans Rubli mit einem Team zum nächsten Chilezmorge ein. Zopf, Brot, verschiedenste Aufstriche, Kaffee, Tee, Schoggi und Saft – alles wird auf den liebevoll vorbereiteten und dekorierten Tischen bereit stehen. Schön, wenn viele kommen und in bunter Gemeinschaft den Sonntag mit einem gemeinsamen Zmorge im Kirchgemeindehaus beginnen.

Feiner Zopf – ein Highlight und Genuss an jedem Chilezmorge!

Gebet für den Frieden

Freitag, 24. Februar, 19.00 Uhr

Zur Erinnerung: Kirchenpflege und Pfarrteam laden am Tag, an dem sich der russische Angriff auf die Ukraine jährt, herzlich zu einem Friedensgebet in den Chor unserer Kirche ein. Damit beteiligen wir uns an einer gesamtschweizerischen Aktion. Wir freuen uns, wenn viele mit uns innehalten und mitbeten.

Friedenstaube – Gott schenke Frieden nah und fern!

Sing-Abend

Herzliche Einladung an alle singfreudigen Frauen, Männer und Jugendlichen zum gemeinsamen Singen
am Donnerstag, 16. Februar 2023, 19.30 - 21.00 Uhr
in der reformierten Kirche Andelfingen!

Wir lernen das neue Quartalslied und weitere Segenslieder näher kennen und begleiten den Gesang im Gottesdienst vom Sonntag, 19. Februar 2023 (10.00 Uhr). Es ist aber auch möglich, nur zum Sing-Abend zu kommen.

Vorkenntnisse oder eine Anmeldung sind nicht nötig.

Wir freuen uns auf alle Sängerinnen und Sänger!
Marielle Studer und Milva Weikert

reformierte kirche andelfingen

Kinderlager 2023

Jesus und seine Freunde

Sonntag, 23.- Freitag, 28. April 2023

Am **Sonntag, 23.4.23** fahren wir mit allen interessierten Kindern von der 2. bis zur 6. Klasse nach Gais.
Dieses Jahr lernen wir **Jesus und seine Freunde** näher kennen. Wie hat Jesus gelebt? Wie kam er zu seinen Jüngern? Was vollbrachte er für Wunder?
Spielerisch erleben wir die Geschichten und vertiefen sie in verschiedenen Workshops.
In der freien Zeit treffen sich die Kinder auf der Fussballwiese, beim Ping Pong spielen oder beim Tschüttele.
Wir freuen uns auf eine erlebnisreiche Woche mit dir!

Lagerleitung:
Katharina Ernst

Leiterteam:
Raphael Bordt, Brigitta Brunner, Iris Brunner, Karin Gross, Andrin Gross, Mirjam Rutschmann, Hanna Rutschmann, Elisa Rutschmann, Hansjürg Schaufelberger

Kosten:
Fr. 250.- (für Mitglieder der ref. Landeskirche)
Fr. 220.- (für jedes weitere Kind der gleichen Familie)
Fr. 280.- (für Nicht-Mitglieder der ref. Landeskirche)
Fr. 250.- (für jedes weitere Kind der gleichen Familie)

Bei Problemen mit der Finanzierung dürfen Sie sich gerne an Frau Pfrn. M. Weikert wenden:
Tel. 052 317 22 12

Anmeldung online, bis 20.3.2022
Anmeldungen werden nach Eingangsdatum berücksichtigt. Kinder, welche das Kolibri regelmässig besuchen, haben Vorrang.

Versicherung ist Sache der Teilnehmenden!

Katharina Ernst
Ischlagstr. 7
8450 Andelfingen
052 536 76 24
077 439 12 78
katharina.ernst@ref-andelfingen.ch

Anmeldung Kinderlager 2023

Unter folgendem Link oder mit dem QR-Code können Sie Ihr Kind / Ihre Kinder online anmelden.

https://bit.ly/3wiUKNF

Kolibri-Morgen

Samstag, 18. Februar,

9.30 - 11.30 Uhr

Ganz herzlich laden wir alle interessierten Kinder ab 5 (je nach Interesse und Eignung auch ab 4) Jahren bis und mit der 5. Klasse zu unserem zweiten Kolibri-Morgen in diesem Jahr ein. Er findet am Samstag, 18. Februar, in der Kirche und im Kirchgemeindehaus statt. Unter dem Jahresmotto „Tiere in der Bibel“ begleiteten die Kinder letztes Mal ein Kamel auf seinem Weg durch die Wüste. Diesmal wird sich alles um die Taube drehen, die in der Bibel eine ganz wichtige Rolle spielt. Beim Hören einer biblischen Erzählung, beim kreativen Gestalten sowie im Spiel und im Gespräch werden die Kinder viel Interessantes über sie erfahren. Wir freuen uns auf einen spannenden gemeinschaftlichen Morgen!

Das Kolibri-Team

Mit viel Eifer und Geschick bastelten die Kinder am Kolibri-Morgen im Januar viele schöne Kamele – und einige machten noch einen Wasser-Schöpf-Parcours bei Minustemperaturen. *Fotos: Milva Weikert*

Pilgern im Alltag: Daten 2023

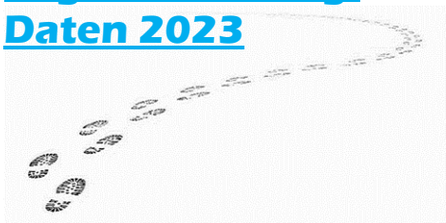

Pilgern in den vier Jahreszeiten

In diesem Jahr laden wir zu jeder Jahreszeit einmal ein zu einem leicht begehbaren, ca. 1½ - stündigen Pilgerweg rund um Andelfingen, den wir achtsam gemeinsam unter die Füsse nehmen. Es erwarten uns Naturerlebnisse, geistliche Inputs, stille Momente und Austausch.

Wir treffen uns an wechselnden Wochentagen – jeweils bei der Kirche – je nach Jahreszeit morgens oder abends:

Frühlings-Pilgern:
Montag, 27. März 2023, 9 Uhr

Sommer-Pilgern:
Donnerstag, 29. Juni 2023, 19 Uhr

Herbst-Pilgern:
Mittwoch, 4. Oktober 2023, 9 Uhr

Winter-Pilgern:
Freitag, 8. Dezember 2023, 9 Uhr

Die Anlässe finden bei jedem Wetter statt und stehen Frauen und Männern jeden Alters offen.

Wir freuen uns, wenn Sie sich mit uns auf den Weg machen. Eine Anmeldung ist nicht erforderlich.

Pilger-Team mit Pfrn. D. Fulda Bordt

Pilgern entlang der Thur im Dezember 2022.

Foto: Dorothea Fulda Bordt

Seit dem 26. Januar sind im Saal des Kirchgemeindehauses Fotografien des Andelfinger Bildhauers und international anerkannten Fotografen Christian Koradi zum Thema „Vielfältige Architektur" zu sehen. Christian Koradi hat für seine Fotografien schon mehrere Preise gewonnen.

Ausführungen zu den Fotos werden anlässlich der Vernissage veröffentlicht, die in Anwesenheit des Künstlers zu einem späteren Zeitpunkt stattfinden wird.

Foto der Fotografie: Dorothea Fulda Bordt

Wir suchen Sie und dich ...

… denn Ihre und deine Fähigkeiten sind gefragt!

Wie in vielen Gemeinschaften, Organisationen und Vereinen blüht das Leben auch in unserer Kirchgemeinde nicht zuletzt dank dem wertvollen Einsatz von Mitmenschen, die sich freiwillig engagieren und damit zu einem lebendigen Zusammenwirken zum Wohle vieler beitragen.

Das vielseitige Leben in unserer Kirchgemeinde bietet Ihnen/dir und Ihren/deinen Begabungen zahlreiche interessante und unterschiedliche Einsatzmöglichkeiten innerhalb einer breiten Auswahl von Tätigkeitsfeldern. Die Mitarbeit als Freiwillige/r ist eine Bereicherung in vielerlei Hinsicht, denn sie schenkt Sinn, Kontakte zu vielen verschiedenen Menschen, Spass und die Möglichkeit, Neues zu sehen, zu lernen und zu erfahren. Alle zwei Jahre werden die Mitarbeitenden zu einem Dankesanlass eingeladen.

Bist du kreativ und setzt du dich gerne mit biblischen Geschichten und deren Bedeutung auseinander? Dann wäre eine Mitarbeit in unserem Figuren-Team vielleicht genau das Richtige für dich: Das **Figuren-Team** erstellt und betreut die Biblischen Erzählfiguren, stellt Figuren-Szenen auf für verschiedene Anlässe und wirkt in Gottesdiensten sowie im kirchlichen Unterricht mit. Für nähere Informationen steht Dorothea Fulda Bordt gerne zur Verfügung unter Tel. 052 317 11 43 oder per E-Mail: dorothea.fulda@ref-andelfingen.ch.

Lernen Sie gerne Menschen aus verschiedenen Nationen kennen und haben Sie wenig Berührungsängste? Unser **Flüchtlings-Begleit-Team** begleitet geflüchtete Frauen an Nähnachmittagen, bietet Deutschkurse für Männer und Frauen an, organisiert Begegnungsanlässe und unterstützt Flüchtlinge bei der Wohnungs- und Arbeitssuche und im Alltag. Wäre das etwas für Sie? Dorothea Fulda Bordt gibt gerne näher Auskunft.

Auch andere Teams würden sich über Zuwachs freuen. Bei Interesse können Sie sich gerne melden beim Sekretariat unter Tel. 052 317 26 45 (Mo, Di und Fr, 9-11 Uhr) oder per E-Mail: sekretariat.kirche@ref-andelfingen.ch.

Liliane Schurter Thut

Ökumenische Kampagne – Fastenkalender

Seit 1969 führen die kirchlichen Hilfswerke „HEKS“ und „Fastenopfer“ jährlich eine ökumenische Kampagne in der vorösterlichen Fastenzeit durch. Sie dauert von Aschermittwoch, 22. Februar, bis Ostersonntag, 9. April 2023. Im Rahmen der Themenreihe „Klimagerechtigkeit“ widmet sich die Kampagne dem Recht auf Nahrung, der Produktion der Nahrungsmittel und unseren Ernährungsgewohnheiten.

Ab Sonntag, 19. Februar, werden wir in der Kirche und im Kirchgemeindehaus die alljährlich zur Kampagne gehörenden Fastenkalender auflegen, die gerne mitgenommen werden dürfen. Unter dem Titel „Bitte zu Tisch“ bieten sie Anregungen, Informationen und geistliche Impulse für die Zeit von Aschermittwoch bis Ostern.

Unseren ökumenischen Gottesdienst zur Kampagne feiern wir dann am Sonntag, 26. März, um 11 Uhr mit anschliessendem Zmittag bei uns in der Kirche. Katholische und reformierte Jugendliche von der 5. bis 8. Klasse werden am Anlass mitwirken. Wir freuen uns, wenn Sie sich das Datum schon einmal vormerken. Mehr dazu folgt in einer späteren Ausgabe der Chile-Info.

Milva Weikert

Kampagnenplakat 2023.
Quelle: https://klimagerechtigkeit-jetzt.ch

Geselliges Singen für Ältere

Montag, 20. Februar, 10.15 Uhr

Der muntere Senioren-Chor lädt alle singfreudigen Seniorinnen und Senioren herzlich zum Mitsingen ein! Auskunft erteilt gerne die Dirigentin Margrit Tenger: Tel. 052 202 98 37, mum.gehate@gmx.ch.

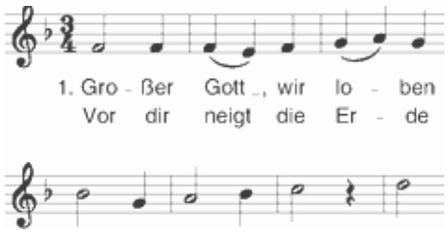

Senioren-Nachmittag

Mittwoch, 22. Februar, 14.15 Uhr

„Grindelwald – ein Natur- und Bergparadies“ lautet das reizvolle Thema des Bildervortrags, mit dem Reinhard Böni aus dem Berner Oberland zu uns nach Andelfingen kommen wird. Wir dürfen uns auf wunderbare Landschaftsaufnahmen, fachkundige Hintergrundinformationen und daneben natürlich auch aufs Zusammensein bei einem feinen Zvieri freuen. Das Senioren-Nachmittagsteam mit Kirchenpflegerin Katja Schiess und Pfarrerin Dorothea Fulda lädt Seniorinnen und Senioren und weitere Interessierte herzlich ein!

Frauen unterwegs

reformierte kirche andelfingen

Die Macht der Gedanken

Dienstag, 21. Februar 2023, 19.30 Uhr

im ref. Kirchgemeindehaus Andelfingen

Referentin: Ruth Spadin- Gygax

beratende Seelsorgerin mit theologischer Ausbildung, Thayngen

So wie ich denke, so fühle ich. Gedanken haben eine enorme Macht und beeinflussen unsere Gefühle stark. Positive und negative Gedanken haben ihre entsprechenden Auswirkungen auf unser ganzes Leben.

Im Vortrag werden sich wiederholende Gedankenkreise aufgedeckt und Wege aufgezeigt, wie man die Macht der Gedanken wirkungsvoll beeinflussen kann.

Bei einer wärmenden Tasse Tee und Gebäck wollen wir die Vortrags-Inputs diskutieren, vertiefen, miteinander ins Gespräch kommen und den Abend ausklingen lassen.

Alle interessierten Frauen sind ganz herzlich eingeladen!

Team «Frauen unterwegs»

Seniorenferien am Ägerisee

Montag, 22. Mai, bis Samstag, 27. Mai 2023

Liebe Seniorinnen und Senioren,
von Herzen laden wir Sie und euch ein, in der Woche vor Pfingsten einige Ferientage mit uns am Ägerisee zu verbringen!

Der Ägerisee im Kanton Zug liegt eingebettet in eine sanfte Hügellandschaft auf ca. 725 m.ü.M. Beim Blick vom Hotel und Seminarhaus Ländli, wo wir untergebracht sein werden, wirkt er überschaubar und idyllisch. Er lädt ein, auch per Schiff erkundet zu werden. Dazu werden wir sicher Gelegenheit haben. Und weitere Ausflüge in die vielfältige und interessante Umgebung planen wir natürlich auch.

Die Rigi, die sich Königin der Berge nennt und fantastische Ausblicke bietet, ist per Zahnradbahn bequem erreichbar. Dorf und Kloster Einsiedeln faszinieren mit ihrer kulturellen und spirituellen Geschichte. Auch Luzern oder die Glasi Hergiswil sind nicht weit, zumal wir während der gesamten Woche einen Car der Firma Rattin mit dabei haben werden. In diesem Jahr wird Anita Müller, die sich schon sehr auf unsere Reisegruppe freut, am Steuer sitzen und uns begleiten.

Den genauen Programmvorschlag erläutern wir dann vor Ort. Er wird hoffentlich für alle etwas Passendes bereit halten. Sonst kann natürlich auch mal ein Tag individuell im Hotel verbracht werden. Am Nachmittag werden wir so zurück sein, dass auch die Annehmlichkeiten unserer in einem Park gelegenen Unterkunft genutzt werden können und wir Zeit haben fürs gemeinsame Spiel und den Austausch.

Das Hotel und Seminarhaus Ländli garantiert mit 477 m2 Wellness-Oase, inklusive Hallenbad, 49 Parkbänkli und 2 Ruderboten 100% Entspannung, heisst es auf der Homepage www.hotel-laendli.ch sehr verheissungsvoll. Das sympathisch geführte Haus, dessen Trägerschaft weiterhin die „Ländli-Schwestern“ bilden, ist gut ausgestattet und weitgehend barrierefrei. Alle Zimmer verfügen über Dusche/WC. Dazu steht uns ein eigener Gruppenraum zur Verfügung.

Dank einem Beitrag aus dem Seniorenfonds der Kirchgemeinde belaufen sich die Kosten für die Ferienwoche pro Person auf Fr. 920.-- im Doppelzimmer und Fr. 1100.-- im Einzelzimmer. Falls mehr als 26 Personen teilnehmen, wird sich der Preis noch leicht reduzieren. Inbegriffen sind die Hin- und Rückreise mit dem Car, sämtliche Carfahrten zwischendurch, der Zimmerpreis inklusive Halbpension, die freie Nutzung der Wellness-Oase, Kurtaxe, Reiserücktrittsversicherung sowie Mittagessen auf der Hin- und Rückfahrt. Kosten für Schifffahrten, Eintritte, weitere Mahlzeiten etc. fallen zusätzlich an.

Sind Sie / bist du dabei?

Wir freuen uns auf alle Anmeldungen und auf die gemeinsame Ferienzeit!
Kirchenpflegerin Katja Schiess Joho, Helen Heinz, die die Notfallapotheke dabei haben wird, und Pfarrerin Dorothea Fulda Bordt

Ihre / eure Anmeldung empfängt bis Ostern, 9. April, gerne:

Frau Katja Schiess Joho, Hälderstrasse 2, 8451 Kleinandelfingen,

Tel. 079 609 79 19, katja.schiessjoho@ref-andelfingen.ch

Ich melde mich / wir melden uns an für die Seniorenferien am Ägerisee
vom 22. bis 27. Mai 2023

Name/n _____

Vorname/n _____

Adresse _____

_____

Telefon daheim: _____ mobil: _____

Ich wünsche / wir wünschen ein

□ Einzelzimmer

□ Doppelzimmer, zusammen mit _____

Datum _____

Unterschrift/en _____

_____

Ref. Kirchgemeinde

Pfarramt Nord:
Pfrn. Milva Weikert
Telefon: 052 317 22 12
milva.weikert@ref-andelfingen.ch
Pfarramt Süd:
Pfrn. Dorothea Fulda Bordt und
Pfr. Matthias Bordt
Telefon: 052 317 11 43
dorothea.fulda@ref-andelfingen.ch
matthias.bordt@ref-andelfingen.ch
Sekretariat:
Landstrasse 45, 8450 Andelfingen
Frau Liliane Schurter Thut
Telefon: 052 317 26 45
sekretariat.kirche@ref-andelfingen.ch
Mo, Di, Fr, 9-11 Uhr; **20.2.-24.2.2023: Das Sekretariat bleibt geschlossen.**
Sigristenteam:
Herr Thomas Leemann, Frau Brigitte Hänni, Frau Ursula Hagenbucher
Telefon: 079 441 52 85
thomas.leemann@ref-andelfingen.ch
brigitte.haenni@ref-andelfingen.ch
Kirchenpflegepräsident:
Herr Erich Kern
Telefon: 052 301 22 57
erich.kern@ref-andelfingen.ch
Homepage: www.ref-andelfingen.ch