reformierte
kirche andelfingen

Chile-Info

www.ref-andelfingen.ch Nr. 11 27. Mai 2022 Eine Beilage der Zeitung "reformiert."

Der Geist der Freiheit

Am nächsten Wochenende feiern wir das Pfingstfest, das Fest des Heiligen Geistes. Ich muss gestehen: Als Jugendliche wusste ich lange Zeit nicht, was dieses überhaupt für eine Bedeutung hat. Irgendwann las ich es nach und rund 20 Jahre später war und bin ich froh und dankbar, durfte ich meine Amtseinsetzung hier vor vier Jahren am Pfingstfest begehen. Der Heilige Geist beflügelt, befreit und vor allem verbindet er uns mit Gott und untereinander und es kommt darauf an, in welchem Geist wir unterwegs sind im Leben.

Dennoch: So richtig und auch von einer ganz neuen Seite klar geworden, wie entscheidend der Geist ist, der uns leitet, ist mir erst in diesem kriegsgeschüttelten Jahr. *Wo der Geist des Herrn ist, da ist Freiheit*, schreibt der Apostel Paulus im 2. Korintherbrief 3,17. Und geradezu prophetisch klingen seine Worte im Galaterbrief 5,13-15: *Denn zur Freiheit seid ihr berufen worden, liebe Brüder und Schwestern. Auf eins jedoch gebt acht: dass die Freiheit nicht zu einem Vorwand für die Selbstsucht werde, sondern dient einander in der Liebe!*

Gottes Geist befreit uns von allerlei Zwängen und führt uns zur Freiheit im Miteinander. Dabei endet die Grenze der Freiheit eines jeden dort, wo die Freiheit des Anderen beginnt. Das schien als Lebensgrundsatz so selbstverständlich; nun sehen wir mit brutaler Klarheit, dass sie ein sehr kostbares Gut ist.

Ich bete für unsere Welt und alle Regierenden, dass Gottes befreiender Geist weht mit aller Kraft; denn wir brauchen ihn dringend.

Aber auch uns allen mitten im Alltag wünsche ich, dass dieser Geist immer wieder spürbar wird, damit wir unterscheiden können, was bloss Selbstsucht ist und was uns wirklich befreit, stärkt und zusammenführt.

In dem Sinn wünsche ich uns allen eine gesegnete Pfingstzeit!

Milva Weikert, Kleinandelfingen

editorial

ZHI 223

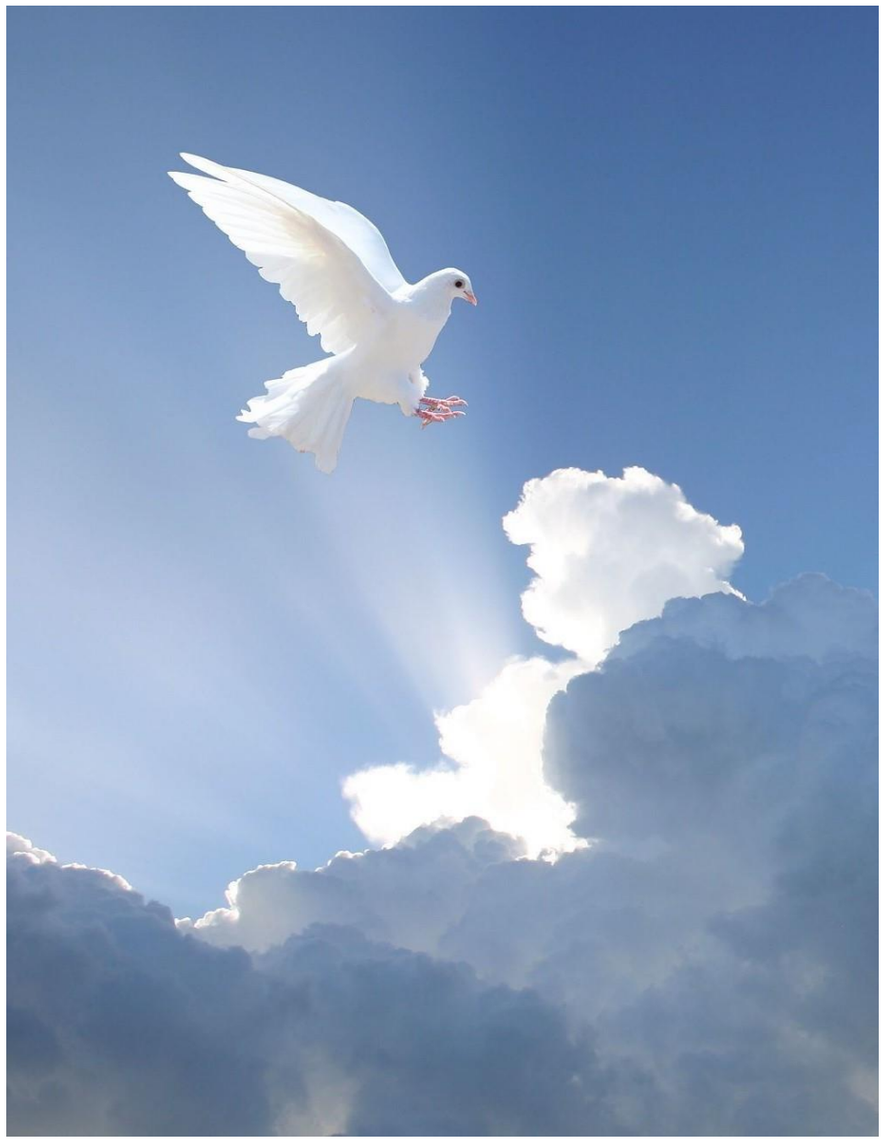

Eine Taube, Symbol für den Heiligen Geist, in der unendlichen Weite des Himmels.
Foto: www.flickr.com/photos/zhrefch

Wo der Geist des Herrn ist, da ist Freiheit.

2. Korinther 3, 17

Die nächsten Gottesdienste

Herzliche Einladung an alle zu den Gottesdiensten!

Auffahrt, 26. Mai, 10.00 Uhr
Feldgottesdienst auf der Grille mit Taufe, gestaltet von Pfrn. M. Weikert und der Musikgesellschaft Andelfingen, anschliessend Apéro und Möglichkeit zum Bräteln.

Sonntag, 29. Mai, 10.00 Uhr
Gottesdienst mit Antje Stüfen, Pfarrerin in der PUK Rheinau, und M. Studer, Musik.

Pfingstsonntag, 5. Juni, 10.00 Uhr
Pfingstgottesdienst mit Taufen und Abendmahl, gestaltet von Pfr. M. Bordt, Marianne Knecht Mieger, Querflöte, und M. Studer, Orgel.

Pfingstmontag, 6. Juni, 15.30 Uhr
Pfingstandacht zum Abschluss der Bezirkswanderung von Ossingen nach Andelfingen mit Pfrn. M. Weikert und Instrumentalbegleitung.

Sonntag, 12. Juni, 10.00 Uhr
Konfirmationsgottesdienst der Dienstagsgruppe (Andelfingen) mit Pfrn. M. Weikert, Katechetin M. Nägeli und Team sowie V. Tolstov, Musik.

Sonntag, 19. Juni, 10.00 Uhr
Konfirmationsgottesdienst der Donnerstagsgruppe (Kleinandelfingen) mit Pfrn. M. Weikert, Katechetin S. Aeschimann und Team sowie M. Studer, Musik.

Sonntag, 26. Juni, 10.00 Uhr
Gottesdienst mit Pfrn. D. Fulda Bordt und V. Tolstov, Musik, mit Verabschiedung und Begrüssung der Kirchenpflegemitglieder, anschliessend Kirchgemeindeversammlung, Apéro.

Sonntag, 3. Juli, 10.00 Uhr
Gottesdienst mit den 4. Klass-Unti-Kindern, den Katechetinnen, Pfrn. M. Weikert und V. Tolstov, Musik.

Eine Chinderhüeti bieten wir (ausser am 6.6.) parallel zu den Gottesdiensten im Kirchgemeindehaus beziehungsweise auf der Grille an.

JuKi – Junge Kirche
Die Jugendlichen sind speziell zu den Konfirmationen eingeladen und dann am Freitag, 24. Juni, zum Jahresabschluss an der Thur (Infos folgen).

WPZ Rosengarten
Am 29. Mai und am 26. Juni wird der Gottesdienst in den Rosengarten übertragen. Am Pfingstsonntag um 10 h hält Pfrn. D. Fulda Bordt einen Abendmahls-Gottesdienst vor Ort. Die nächste Wochenandacht findet statt am Freitag, 17. Juni um 10.30 h mit Pfr. M. Bordt.

Konfirmationen

Traditionsgemäss finden an den beiden Sonntagen nach Pfingsten (dieses Jahr am 12. und 19. Juni) unsere Konfirmationsfeiern statt. Wir freuen uns sehr, dass sich 26 junge Menschen konfirmieren lassen und damit nun erwachsene Mitglieder unserer Kirchgemeinde sind. Besonders schön finden wir, dass wir nach zwei Jahren mit Einschränkungen wieder mit allen, die gerne mit dabei sind, zusammen in der Kirche feiern können.

Wir sind schon sehr gespannt auf die Konf-Gottesdienste, zu denen wir hiermit herzlich einladen, und wünschen den Konfirmandinnen und Konfirmanden einen schönen Festtag und Gottes Segen auf allen Wegen.

Für Kirchenpflege, Pfarr- und Mitarbeitendenteam:
Pfrn. Milva Weikert,
Katechetinnen Monika Nägeli
und Susanne Aeschimann

Am Sonntag, 12. Juni, werden konfirmiert:

aus Adlikon:
Anina Weyermann

aus Andelfingen:
Laurits Andersen, Mike Cuesta, Simon Fischer, Sophie Fischer, Marie Ganz, Tyler Kurz, Nico Meier, Mia Meisterhans, Pablo Reinoso, Ida Schaub, Eduard Scherer, Lisa Schneeberger, Alenka Stoll, Jeanne Weber

Am Sonntag, 19. Juni, werden konfirmiert:

aus Alten:
Cyrill Meier

aus Andelfingen:
Daniel Muggli

aus Kleinandelfingen:
Josefine Baiker, Livia Fink, Ben Hirter, Noé Kindhauser, Alisha Kramer, Lenya Loinig, Lia Spahn, Tom Zwahlen

aus Oerlingen:
Florian Keller

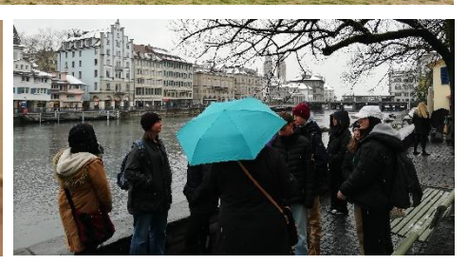

Ein paar Eindrücke aus einem vielseitigen Konfjahr: Konflager im Tessin mit Ausflug nach Bellinzona (Bild oben), Konfstunde zur Josefs-Geschichte mit dem Figurenteam (Bild unten links), Konf-Wahlfachtag rund um das Thema „Reformation“ mit Ausflug bei April-Schnee nach Zürich (Bild unten rechts). *Fotos: Konf-Team*

reformierte
kirche bezirk andelfingen

Einladung zum traditionellen Bezirksanlass

Pfingstmontag, 06. Juni 2022

Nachmittagswanderung mit Pfingstandacht

Treff- und Ausgangspunkt Bahnhof Ossingen 13.20 Uhr

Anreise mit ÖV:

Andelfingen ab	13:00	Stammheim ab	13:13	Marthalen ab	13:03
Ossingen an	13:08	Ossingen an	13:19	Ossingen an	13:15
(Bus 605)		(S29)		(Bus 621)	

Kostenpflichtige Parkplätze sind beim Bahnhof Ossingen vorhanden.

Die Wanderung führt von Ossingen via Schloss Wyden zum Thurhof und von dort der schönen Thur entlang nach Andelfingen, wo die Pfingstandacht mit Frau Pfarrerin Milva Weikert-Schwarz stattfindet. Anschliessend sind alle zu einem kleinen Imbiss eingeladen. Die leichte Wanderung dauert etwa 1.5 Stunden. Andachtsbeginn für alle (auch Nichtwanderer) ist um 15:30 Uhr.

Bitte Sonnen-/Regen-Schutz sowie ein Getränk für unterwegs mitnehmen. Zum Ausgangort Ossingen fährt der Bus 605 jede volle Stunde (Bsp. 17:00) ab dem Bahnhof Andelfingen.

Das Team freut sich auf ein pfingstliches Beisammensein und hofft auf eine rege Teilnahme.

Es gelten die aktuellen kantonalen Corona-Bestimmungen, welche vor der Wanderung bekanntgegeben werden.

Finden Sie keine Transportmöglichkeit, kontaktieren Sie bitte:
Iris Hug, Ossingen, Bezirkskirchenpflegerin,
Tel.: 052 301 42 01 / Natel: 079 674 40 17
eMail: iris.hug@zhref.ch

Pfingstwanderung 2021. *Foto: Iris Hug*

Allianzgebet

Pfingstmontag, 6. Juni, 20.00 Uhr

Alle sind herzlich eingeladen, am Abend des Pfingstmontags am Allianzgebet im Kirchgemeindehaus teilzunehmen. Das gemeinsame Beten und Singen ist gerade in diesen Tagen wertvoll. Der Kreis ist jederzeit offen für neu interessierte Personen. Eine Anmeldung ist nicht erforderlich. Herzliche Einladung!

Pilgern im Alltag

Mittwoch, 8. Juni, 9.00 Uhr

Der nächste ca. 1 ½-stündige Pilgeranlass, der bei der Kirche startet, wird wieder einmal am Morgen stattfinden. In gemächlichem, achtsamem Tempo sind wir bei jedem Wetter unterwegs, immer wieder unterbrochen von kurzen geistlichen Impulsen, die zwei Verantwortliche des Pilger-Teams vorbereiten. Sind Sie dabei? Kommt ihr mit? Frauen und Männer egal welchen Alters sind herzlich eingeladen.

Fürs Pilger-Team:
Dorothea Fulda Bordt

Geselliges Singen für Ältere

Montag, 30. Mai, 10.15 Uhr

Montag, 13. Juni, 10.15 Uhr

Bis die nächste Chile-Info erscheint, treffen sich alle singfreudigen Seniorinnen und Senioren gleich zweimal zum geselligen Chorsingen im Kirchgemeindehaus! Auch neue Sängerinnen und Sänger sind willkommen. Auskünfte erteilt die Dirigentin Margrit Tenger, Tel. 052 202 98 37 oder mum.gehate@gmx.ch.

Wach auf, mein Herz, und singe

Titel des bekannten Kirchenlieds von Paul Gerhardt (1607 - 1676)

Gebet für den Frieden

In Zeiten von Kriegen und Katastrophen, die leider aktueller und näher sind denn je, fühlen wir uns oft ohnmächtig und finden keine Worte für das, was uns wütend und hilflos macht und was wir nicht verstehen können.

Eine Möglichkeit, unseren Gefühlen Ausdruck zu geben, für unsere Mitmenschen in Not und für Frieden und Gerechtigkeit einzustehen, ist das Zusammenkommen im „Gebet für den Frieden“, das in unserer Kirchgemeinde mit der „Stille für den Frieden“ eine langjährige Tradition hatte und nun anlässlich des Krieges in der Ukraine in den vergangenen Wochen drei Mal stattgefunden hat: Gemeinsam hörten jüngere und ältere Teilnehmende im Kreis vorne in der Kirche Verheissungsworte aus der Bibel, hatten in einer Zeit des Schweigens Raum für persönliche Gedanken und Gebete, sangen Lieder, konnten eine Kerze anzünden und dazu Bitten und auch Dank hörbar oder still äussern. Mit dem Vater unser stimmten zum Schluss alle ein in die weltweite Gemeinschaft der Betenden. Das Zusammenkommen und gemeinsame Beten stärkt und ermutigt. Vor allem aber möge es allen Menschen nah und fern, die in Not, Angst, Schmerz und Ungewissheit leben müssen, Kraft, Hoffnung und Zuversicht schenken!

Eine weitere Möglichkeit, Gebete und Gedanken zum aktuellen Weltgeschehen auszudrücken, bietet die Stellwand, die seit einigen Wochen in unserer Kirche steht. Junge Menschen aus dem JuKi, der Jungen Kirche, haben darauf zum Beispiel notiert:
„Ist es wirklich etwas Neues? Es ist vor allem näher und aktueller …“
„Danke! Dass ich hier in der Schweiz leben darf. Und [obwohl] in allen Ländern egal ob fern oder nah kein Lachen zu sehen ist, glaube ich immer an ein Lächeln, ob in guter oder schlechter Zeit. Amen.“
„Lass uns deine Liebe nie vergessen.“

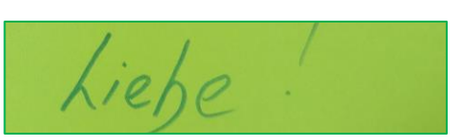

Zurzeit ist die Weiterführung des Gebets für den Frieden noch offen. Vielleicht kann es mit einem Team von Freiwilligen fortgesetzt werden. Wer gerne mitwirken möchte, kann sich melden bei Pfrn. Dorothea Fulda Bordt, Tel. 052 317 11 43 oder bei Pfrn. Milva Weikert, Tel. 052 317 22 12.

Liliane Schurter Thut

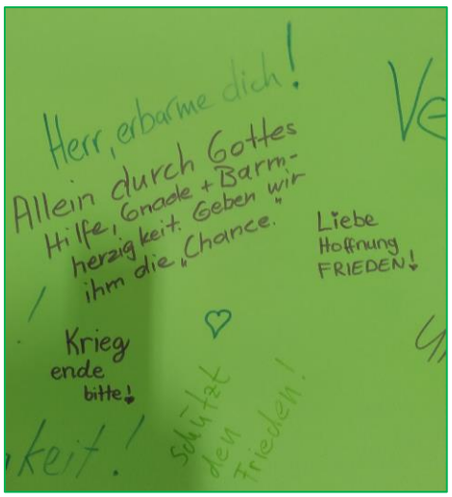

Gebete und Gedanken auf der Stellwand in der Kirche.
Foto-Ausschnitte: Liliane Schurter Thut

Einladung zur Rechnungs-Gemeindeversammlung

Sonntag, 26. Juni 2022, 11.00 Uhr,

im Anschluss an den Gottesdienst,
im Kirchgemeindehaus

Traktanden:
1. Wahl der Stimmenzählenden
2. Genehmigung Jahresrechnung 2021
3. Wahl RPK

Erläuterungen:

Kirchengutsrechnung 2021

Die Jahresrechnung 2021 schliesst mit einem Ertragsüberschuss von CHF 17‘123.35 ab, dies bei einem Ertrag von CHF 1‘260‘249.74 und einem Aufwand von CHF 1‘243‘126.39. Im Budget war ein Aufwandüberschuss von CHF 33‘949.00 vorgesehen.

Auch das Jahr 2021 war geprägt durch die COVID-19-Pandemie. Diverse Anlässe konnten ein weiteres Mal nicht oder nur in reduzierter Form durchgeführt werden. Dies hat zur Auswirkung, dass die Kosten nicht überall zum Budget vergleichbar sind.

Im Jahr 2021 sind für die Sanierung der Wohnung Landstrasse 47 und die Glocke 2 Kosten von insgesamt CHF 236‘484.85 entstanden. Beide Bauabrechnungen wurden an der Gemeindeversammlung im Dezember 2021 genehmigt.
Nach Abschreibungen von CHF 113‘045.20 beläuft sich das Verwaltungsvermögen auf CHF 709‘098.45.

Seit 1. Januar 2021 ist die Steuerreform (Steuervorlage 17) in Kraft. Zu diesem Zeitpunkt erfolgte eine Senkung des Gewinnsteuersatzes um 1%, eine weitere Senkung um 1% erfolgt voraussichtlich auf das Jahr 2023.
Die Reformierte Kirche und die Katholische Kirche des Kantons Zürich erhalten während 5 Jahren je CHF 2‘494‘000 als Ausgleich. Der Anteil unserer Kirchgemeinde beträgt CHF 7‘252.00.

Die Rückstellung des Zentralkassenbeitrags für das Jahr 2023 (Basis Steuereinnahmen 2021) wurde erstmals in die Erfolgsrechnung gebucht. Die im Jahr 2019 gegen das Eigenkapital gebuchte Rückstellung wurde aufgelöst. Daraus resultiert ein Ertrag von CHF 9‘620.00.

Mit einem Eigenkapital von über 1.7 Mio. Franken sind wir für die Zukunft sicher gut gerüstet.

Wahl RPK

Alle Mitglieder der Rechnungsprüfungskommission stellen sich wieder zur Verfügung: Emil Landolt, Kleinandelfingen – Hansruedi Fisler, Flaach – Silvia Hengstler, Andelfingen – Hans Frei-Bernhard, Buch am Irchel – Albert Schwarz, Ossingen.

Anträge an die Gemeindeversammlung:

- Die Kirchengutsrechnung 2021, mit einem Ertragsüberschuss von CHF 17‘123.35 wird genehmigt.
- Wiederwahl der RPK-Mitglieder.

Aktenauflage

Ab 27. Mai 2022 auf dem Sekretariat im Kirchgemeindehaus sowie auf der Homepage, www.ref-andelfingen.ch

Die Kirchenpflege

PS: Die Jahresrechnung 2021 finden Sie auf der Rückseite.

Jahresrechnung 2021

Erfolgsrechnung

Erläuterungen zur Erfolgsrechnung

3500	**Gemeindeaufbau und Leitung:**			
Konto	**Rechnung 2021**	**Budget 2021**	**Differenz**	
3500.3000.01	39'830.00	35'300.00	4'530.00	einmalige Zusatzentschädigung Ressort Pädagogik (Wegfall Sozialdiakon) sowie Entschädigung für Zetrifikatskontrollen
3500.3010.01	40'603.20	44'100.00	-3'496.80	Doppelbelastung Sekretariat nur 1 Monat, jedoch einmalige Entschädigung für Einführung Kirchenkartei
3500.3090.00	-	4'000.00	-4'000.00	Coronabedingt keine Weiterbildungen, keine Kappeler-Kirchentagung
3500.3102.01	7'419.50	9'240.00	-1'820.50	allgemein tiefere Kosten
3500.3102.02	1'035.90	3'200.00	-2'164.10	kein Inserat für neue Kirchenpflegemitglieder, keine speziellen Anlässe
3500.3102.03	27'718.60	33'500.00	-5'781.40	weniger Mitglieder, höherer Bonus, tiefere Preise
3501	**Gottesdienst:**			
Konto	**Rechnung 2021**	**Budget 2021**	**Differenz**	
3501.3101.00	5'102.95	6'800.00	-1'697.05	weniger Kosten für Kirchenschmuck und Kerzen
3501.3102.01	635.36	1'800.00	-1'164.64	generell weniger Kosten
3501.3130.00	4'264.60	8'000.00	-3'735.40	weniger Aushilfsorganisten nötig, sowie weniger Gagen für Solisten
3502	**Diakonie und Seelsorge:**			
Konto	**Rechnung 2021**	**Budget 2021**	**Differenz**	
3502.3105.00	3'979.35	5'700.00	-1'720.65	Coronabedingt kein Chile-Zmorgä und weniger Apéros
3503	**Bildung und Spiritualität:**			
Konto	**Rechnung 2021**	**Budget 2021**	**Differenz**	
3503.3010.01	61'603.20	54'600.00	7'003.20	Katechetinnen haben im 4. Quartal den JUKI und Konf-Unterricht mitgestaltet
3503.3030.00	800.00	6'900.00	-6'100.00	es konnte nur 1 Kurs Elki-Singen statt finden
3503.3101.00	7'239.25	10'850.00	-3'610.75	Die Anlässe Bodeseetagung, Lange Nacht, Nacht der Lichter, Ostererlebniswelt konnten nicht stattfinden
3503.3104.00	5'997.85	9'120.00	-3'122.15	generell weniger Schulbücher
3503.3105.00	2'994.05	4'275.00	-1'280.95	diverse Anlässe konnten nicht durchgeführt werden
3503.3130.00	3'903.65	9'200.00	-5'296.35	kein Kinderlager / weniger Kolibrianlässe Entschädigungen ensprechend ausgefallen oder tiefer
3503.3169.00	4'763.30	-	4'763.30	Live-Streams der beiden Konfirmationen
3503.3171.01	226.85	13'850.00	-13'623.15	weder Kinderlager noch 5. Klass-Untiwochenende konnten durchgeführt werden
3503.3171.02	8'199.15	16'000.00	-7'800.85	Konf-Lager günstiger, es konnten nicht alle Anlässe durchgeführt werden
3503.3171.03	2'320.05	42'700.00	-40'379.95	keine Seniorenferien
3503.4260.01	-	-7'000.00	7'000.00	kein Kinderlager
3503.4260.02	-2'090.00	-9'000.00	6'910.00	Anpassung der Elternbeiträge an die Schule (Lager in der Schweiz)
3503.4260.03	-	-35'300.00	35'300.00	keine Seniorenferien
3503.4260.06	-3'471.65	-6'800.00	3'328.35	es konnte nur 1 Kurs Elki-Singen statt finden
3506	**Kirchliche Liegenschaften**			
Konto	**Rechnung 2021**	**Budget 2021**	**Differenz**	
3506.3110.00	1'791.00	-	-1'791.00	Anschaffung neuer Beamer
3506.3111.00	-	3'000.00	3'000.00	es mussten keine Geräte, Maschinen angeschafft werden
3506.3113.00	708.00	-	-708.00	Anschaffung Laptop für Sigristenteam
3506.3144.02	27'198.10	14'000.00	-13'198.10	Geschirrspühler musste ersetzt werden, sowie unvorhergesehene Liftreparatur
3506.4470.01	-57'840.00	-45'840.00	12'000.00	Wohnung Landstrasse 47 konnte nach dem Umbau bereits per 01. Mai 2021 vermietet werden
9100	**Allgemeine Gemeindesteuern:**			
Konto	**Rechnung 2021**	**Budget 2021**	**Differenz**	
9100.3181.01	17'328.21	650.00	-16'678.21	Abschreibung Restanzen Gem. Kleinandelfingen infolge Umstellung IT-system
9100.4000.10	-19'823.80	-39'800.00	-19'976.20	Mindereinnahmen der Einkommenssteuer natürliche Personen frühere Jahre
9100.4000.20	-5'833.25	-1'000.00	4'833.25	Mehreinnahmen Nachsteuern natürliche Personen
9100.4000.40	-17'252.65	-7'600.00	9'652.65	Mehreinnahmen aktive Steuerausscheidung natürliche Personen Rechnungsjahr
9100.4001.10	-28'934.35	-5'500.00	23'434.35	Mehreinnahmen Vermögenssteuer natürliche Personen
9100.4010.00	-110'228.55	-133'000.00	-22'771.45	Mindereinnahmen Gewinnsteuer juristische Personen laufendes Jahr
9100.4010.10	-22'889.55	-14'600.00	8'289.55	Mehreinnahmen Gewinnsteuer juristische Personen frühere Jahre
9300	**Finanzausgleich:**			
Konto	**Rechnung 2021**	**Budget 2021**	**Differenz**	
9300.3636.10	299'456.00	309'074.00	9'618.00	Auflösung Rückstellung für 2021 ist höher als die Rückstellung für das Jahr 2023 (Basis Steuereinnahmen 2021)
9300.4636.01	-	-7'252.00	-7'252.00	Ausgleich der Landeskirche für die Steuerreform
9950	**Neutrale Aufwendungen und Erträge:**			Coronabedingt sind die Kollekten noch nicht auf dem Niveau von 2019

Rückblick aufs Kinderlager

In der ersten Frühlingsferienwoche konnte nach 2-jährigem Unterbruch endlich wieder das Kinderlager stattfinden. Eine muntere Schar Kinder reiste am Ostermontag mit dem engagierten Team unter der Hauptleitung von Katharina Ernst ins bewährte Lagerhaus nach Gais und verbrachte dort bei schönem, frühlingshaftem Wetter eine tolle Woche. Inhaltlich ging es um die spannende Josefs-Geschichte, zu der das Leitungsteam kleine Theaterstücke aufführte und für die vier Gruppen verschiedene Workshops anbot: Im Wald bauten die Kinder ein Gefängnis für Josef und weitere Gefangene, es wurden Traumfänger gebastelt, Korn gemahlen und daraus Brot gebacken. Und bei einem OL waren sowohl Orientierungssinn als auch Durchhaltevermögen beim Laufen gefragt. Ein vom Team selbst komponiertes Josefs-Lied wurde gesungen und alle hatten bei diesen und vielen weiteren gemeinsamen Aktivitäten viel Spass zusammen. Herzlichen Dank allen Helferinnen und Helfern für diese gelungene Woche!

Dorothea Fulda Bordt

Anspiel zur Josefs-Geschichte vom Team.

Gruppe Gelb: Früh übt sich wer ein/e Meister/in werden will.

Gefängnis des Pharao in „Ägypten“.

Die Umgebung des Lagerhauses bot viel Platz für Spass und Spiel. Hier Gruppe Rot.

Die Gruppe Blau präsentiert sich frisch und fröhlich.

Links: Die Gesichter der Kinder aus der Gruppe Grün strahlen mit der Sonne um die Wette.

Die muntere Gruppe der Teilnehmenden. *Fotos: Team*

Ref. Kirchgemeinde Andelfingen

Pfarramt Nord:
Pfrn. Milva Weikert
Telefon: 052 317 22 12
milva.weikert@ref-andelfingen.ch

Pfarramt Süd:
Pfrn. Dorothea Fulda Bordt und
Pfr. Matthias Bordt
Telefon: 052 317 11 43
dorothea.fulda@ref-andelfingen.ch
matthias.bordt@ref-andelfingen.ch

Sekretariat:
Landstrasse 45, 8450 Andelfingen
Frau Liliane Schurter Thut
Telefon: 052 317 26 45
sekretariat.kirche@ref-andelfingen.ch
Montag, Dienstag, Freitag,
9-11 Uhr

Sigristenteam:
Herr Thomas Leemann, Frau Brigitte Hänni, Frau Ursula Hagenbucher
Telefon: 079 441 52 85
thomas.leemann@ref-andelfingen.ch
brigitte.haenni@ref-andelfingen.ch

Kirchenpflegepräsident:
Herr Erich Kern
Telefon: 052 301 22 57
erich.kern@ref-andelfingen.ch

Homepage:
www.ref-andelfingen.ch

Nächste Chile-Info: 17. Juni 2022.