reformierte
kirche andelfingen

# Chile-Info

www.ref-andelfingen.ch Nr. 23 17. Dezember 2021 Eine Beilage der Zeitung "reformiert."

## Zeig dich!

Die Strassen in Costa Rica sind etwas anders angelegt als bei uns – so ist es häufig nötig, mit dem Auto direkt aus dem Stand in Schnellstrassen einzubiegen, manchmal aber auch, mehrspurige Strassen zu überqueren – ohne Ampel, geschweige denn mit Über- oder Unterführungen.

Die wichtigste Regel heisst darum: Kommunikation! Und das nicht etwa nur mit Blinker oder Hupe, sondern vor allem: Scheibe runter, Gesicht zeigen! Tatsächlich wirkt diese Geste Wunder: Ich lasse vor mir nicht nur ein anonymes Auto einspuren, sondern gebe der Fahrerin oder dem Fahrer die Möglichkeit, die Fahrt fortzusetzen. Und umgekehrt zeige ich mich eben als Mensch hinter dem Steuer, der froh und dankbar ist, wenn er einspuren, die Spur wechseln oder sogar eine «autopista», eine Schnellstrasse, queren kann. Dazu muss der ganze Verkehr mal kurz anhalten! Doch das funktioniert – und selbstverständlich gehört nach erhörter Bitte auch ein gewunkenes Dankeschön dazu, gerne auch ein ultrakurzes Doppelhupen!

Nicht nur sein Gesicht, sondern als «ganzer» Mensch gezeigt hat sich uns Gott. Daran erinnern wir uns besonders an Weihnachten. Zwar fragten schon die Jüngerinnen und Jünger ungläubig: «Bist du der verheissene Retter, der Messias?» Und erst recht für uns heutige, aufgeklärte – und machmal vor allem abgeklärte – Menschen ist die Menschwerdung Gottes unfassbar, unbegreifbar, zu hoch für unsere Gedanken. Doch wer weiss, was passiert, wenn wir offen und darauf gefasst sind, dass er auch mit uns unterwegs ist? Vielleicht gewähren wir Gott in der Weihnachtszeit einfach mal den Vortritt – oder lassen ihn sogar unsere Lebensstrasse queren…

editorial

Matthias Bordt

ZHI 223

*Zugewandt zeigt sich das Jesuskind auf dieser über 600 Jahre alten Freske zur Weihnachtsgeschichte in der Kirche Tenna*

*Foto: Matthias Bordt*

**Siehe, dein König kommt zu dir, ein Gerechter und ein Helfer.**

**Sacharja 9, 9b (Luther-Übersetzung)**

**Wir wünschen allen eine gesegnete Weihnachtszeit!**

## Die nächsten Gottesdienste

**Sonntag, 19. Dezember**
**17.00 Uhr:** Weihnachtliche Melodien, gespielt von der Brass Band Posaunenchor Flaach, und einem adventlichen Input von Pfrn. D. Fulda Bordt – *ab 16 Jahren Covid-Zertifikat erforderlich*
**Heiliger Abend, 24. Dezember**
**17.00 Uhr:** Einstimmung in den Heiligen Abend für Gross und Klein, mit Pfrn. D. Fulda Bordt und Team
**22.00 Uhr:** Stimmungsvolle Christnachtfeier mit Pfrn. M. Weikert, Lydia Dietrich, Blockflöte, und M. Studer, Orgel –
*ab 16 Jahren für beide Feiern Covid-Zertifikat erforderlich*
**1. Weihnachtstag, 25. Dezember**
**9.00 Uhr:** Weihnachtsgottesdienst mit Abendmahl, Pfrn. D. Fulda Bordt, Liza Yarovaya, Violine, und V. Tolstov, Orgel – *ohne Zertifikat / 50 Personen mit Masken*
**10.30 Uhr:** Weihnachtsgottesdienst mit Abendmahl, Pfrn. D. Fulda Bordt, Liza Yarovaya, Violine und V. Tolstov, Orgel – *ab 16 Jahren Covid-Zertifikat erforderlich*
**Silvester, Freitag, 31. Dezember**
**18.00 Uhr:** Gottesdienst zum Jahresende mit Pfr. M. Bordt und der Musikgesellschaft Andelfingen, anschliessend Apéro und Silvester-Essen – *jeweils Covid-Zertifikat erforderlich*
**Sonntag, 2. Januar 2022**
**10.00 Uhr:** Gottesdienst zur neuen Jahreslosung mit Pfrn. D. Fulda Bordt und V. Tolstov, Musik – *ohne Zertifikat / 50 Personen mit Masken*
**Kein Gottesdienst** am 26. Dezember und am 1. Januar.
**Eine Chinderhüeti** bieten wir am 25. Dezember und ab 2. Januar wieder parallel zu den Gottesdiensten im Kirchgemeindehaus an.
**JuKi – Junge Kirche**
Die Jugendlichen sind zu den obigen Gottesdiensten eingeladen, speziell am 19. und 24. Dezember **–** *bis 16 Jahre ohne Zertifikat*
**WPZ Rosengarten**
**Gottesdienste:**
Die Heimweihnacht am 23. Dezember wird Pfrn. D. Fulda Bordt mit einem Team mitgestalten. **–** Am 1. Weihnachtsfeiertag um 10.00 Uhr hält Pfrn. M. Weikert einen Gottesdienst mit Abendmahl vor Ort. – Die nächste Gottesdienstübertragung findet am 2. Januar statt.

## Weihnachten feiern in der Kirche

Unsere Advents- und Weihnachtsgottesdienste haben alle ein je eigenes Profil und sollen in ihrer Vielfalt möglichst viele verschiedene Menschen ansprechen. Schliesslich gilt die Weihnachtsbotschaft ja allen. Wir laden Sie und euch zu den verschiedenen Feiern herzlich ein in unsere weihnachtlich geschmückte Kirche. Da jeweils mehr als 50 Personen zu erwarten sind, gilt – mit Ausnahme des Abendmahlgottesdienstes am 1. Weihnachtstag um 9 Uhr – für alle Feiern und Gottesdienste ab 16 Jahren Zertifikatspflicht. Zum Zeitpunkt des Erscheinens dieser Chile-Info ist das zusätzliche Tragen einer Maske vermutlich nicht mehr nur empfohlen, sondern verpflichtend.

**4. Advent**
Am Sonntag, dem 19. Dezember, um 17.00 Uhr wird uns zunächst die Brass Band aus Flaach musikalisch in die Weihnachtszeit einstimmen. Ihr ebenso schwungvolles wie besinnliches Adventskonzert wird bereichert durch einen geistlichen Input, den Pfarrerin Dorothea Fulda Bordt beitragen wird, sowie ein gemeinsam gesungenes Lied. Flyer mit dem zu erwartenden Programm liegen in der Kirche auf.

**Heiliger Abend**
Die Weihnachtsgottesdienste am Heiligen Abend beginnen um 17.00 Uhr mit einem Gottesdienst für Kinder, Jugendliche und Familien, aber auch für alle, die einen passenden Auftakt in den Heiligen Abend suchen. Anstelle einer Predigt werden Konfirmandinnen und Konfirmanden sowie junge Erwachsene aus unserer Kirchgemeinde ein berührendes Krippenspiel präsentieren. Ein kurzer Impuls, ein Gebet und vor allem viele gemeinsam gesungene Weihnachtslieder runden die ungezwungene und gleichwohl besinnliche Feier ab, die Pfarrerin D. Fulda Bordt mit den Beteiligten gestaltet. Anschliessend wird das Adventsfenster bei der Kirche eröffnet, das einen Bezug zum Krippenspiel haben wird.

*Ausschnitt aus der diesjährigen Krippenszene in der Kirche*

*Foto: Dorothea Fulda Bordt*

**Christnacht**
Abends um 22.00 Uhr laden wir ein zur stimmungsvollen Christnachtfeier, die Pfarrerin Milva Weikert leitet. Die Atmosphäre in diesem Gottesdienst ist allein schon der nächtlichen Stunde wegen speziell und eher meditativ. Musikalisch wird die Feier von Blockflötenmusik bereichert: Lydia Dietrich musiziert zusammen mit unserer Organistin Marielle Studer.

**1. Weihnachtstag**
Die Festgottesdienste am 1. Weihnachtstag feiern wir klassisch mit Weihnachtspredigt und Abendmahl. Im ersten Gottesdienst um 9.00 Uhr, für den kein Covid-Zertifikat nötig ist, sondern den wir nach Angabe der Kontaktdaten mit Masken und genügend Abstand feiern, wird das Abendmahl in Form einer Traube und einem Stück Brot, verpackt in einer Cellophan-Tüte, gereicht. Für den zweiten Gottesdienst um 10.30 Uhr ist ein Covid-Zertifikat erforderlich. Das Abendmahl feiern wir wandelnd und mit Einzelkelchen. In beiden Gottesdiensten werden Liza Yarovaya an der Geige und Valeri Tolstov an der Orgel die Weihnachtsfreude musikalisch ausdrücken und dem Gottesdienst eine besonders festliche Note verleihen. Die Predigt wird jeweils Pfarrerin Dorothea Fulda Bordt halten.

**Mitfeiern zu Hause**
Über den Link auf unserer Homepage können die Feiern zu Hause am Computer mitgehört werden. Die Texte und Predigten der Gottesdienste schicken wir Pfarrpersonen Ihnen auf Wunsch auch gerne zu. Nehmen Sie dazu bitte mit uns Kontakt auf. Danke.

Wir hoffen, dass die geplanten Feiern so stattfinden können. Allfällige kurzfristige Änderungen entnehmen Sie bitte der Andelfinger Zeitung oder unserer Homepage. Wir freuen uns, wenn Sie – in welcher Form und an welchem Ort auch immer – die Geburt Christi mitfeiern:

«Ehre sei Gott in der Höhe,
der heruntergekommen ist
bis in meine Tiefe.»
(Elmar Gruber)

Pfarrteam und Kirchenpflege

## Besonderheiten in und um die Kirche in der Weihnachtszeit

**Adventsfenster der Kirchgemeinde**
Es ist eine schöne Tradition, dass sich die Kirchgemeinde an der Aktion Adventsfenster Andelfingen / Kleinandelfingen beteiligt. Auch dieses Jahr wird wieder das 24. Adventsfenster bei der Kirche eröffnet werden, im Zusammenhang mit der Feier am Heiligen Abend um 17.00 Uhr. Schon jetzt sei allen, die sich an der Gestaltung des „Fensters“ beteiligen, herzlich gedankt. Wir hoffen natürlich, dass es Ihre Blicke auf sich zieht, und freuen uns, wenn Sie vorbeikommen.

**Grosse Krippenszene in der Kirche**
Über die Festtage bis hinein in den Januar ist hinten in der Kirche weiterhin eine grosse Krippenszene mit unseren biblischen Erzählfiguren aufgebaut. Das Figurenteam der Kirchgemeinde hat die Szene liebevoll gestaltet. Es gibt vieles zu entdecken. Alle sind eingeladen, die Szene in der tagsüber offenen Kirche zu besichtigen, zu meditieren und sich berühren zu lassen.

**Gebetsecke mit Kerzen**
Hinter dem grossen Christbaum, der über die Festtage unsere Kirche schmückt, befindet sich auch in diesen Tagen unsere Gebetsecke, die jederzeit genutzt werden darf. Es liegen einige Texte auf. Eigene Gedanken und Bitten können im Gebetsbuch notiert werden. Auch liegen Kerzen bereit, die angezündet werden und in die aufgestellte Sandschale gesteckt werden können – verbunden mit einer Bitte oder als Hoffnungszeichen.

*Gebetsecke in unserer Kirche mit Texten und Kerzen*

*Foto: Dorothea Fulda Bordt*

**Petition vom Menschenrechtstag**
Um Hoffnung und Solidarität geht es auch in der Petition, die in der Kirche zum Unterschreiben aufliegt. In ihr werden die Einhaltung der Menschenrechte in Katar, dem Land, in dem im kommenden Jahr die Fussballweltmeisterschaft stattfinden soll, eingefordert.

**Kalender- und Olivenöl-Verkauf**
Bis Weihnachten kann nach den Gottesdiensten sowie bei weiteren kirchlichen Veranstaltungen der Abreisskalender „Täglich mit Gott“, der für jeden Tag im 2022 eine biblische Betrachtung bietet, gekauft werden, ebenso Olivenöl aus Palästina, durch dessen Erwerb wir Kleinbauern und Friedensprojekte dort unterstützen können. Der Preis für den Abreisskalender und für das Öl beträgt 21 Fr. Und der Kalender in Buchform kostet 26 Fr. Vielleicht ist beides auch eine gute Geschenkidee.

**Herzlich willkommen!**
Alle sind herzlich eingeladen, die Kirche zu besuchen, in ihr zur Ruhe zu kommen, Stärkung zu empfangen und selber Hoffnungszeichen zu setzen.

Für Kirchenpflege und Pfarrteam:
Dorothea Fulda Bordt

## Weihnachtssegen

**Gott schicke dir
einen Fingerzeig des Himmels,
wenn du den Mut verlierst,**

**ein Wort,
das Richtung weist,
wenn du nicht weiter kommst,**

**einen Engel,
der dich anstupst,
wenn du verzagt bist,**

**und über deinem Weg
einen Stern,
der die Hoffnung wachhält**

**auf eine Ankunft
bei ihm.**

(nach Tina Willms)

## Einblick ins ElKi-Singen

Nach längerer coronabedingter Pause konnten wir anfangs September endlich wieder mit einem ElKi-Singen beginnen. Andrea Stutz konnte kurzfristig von der langjährigen Singleiterin Kathrin Hottmann die Leitung des Singens übernehmen.

Sie musste jedoch nicht alleine starten. Schon beim ersten Singmorgen kam Bär Paddington IM PYJAMA mit.

Er hatte eine lange Schiffs- und Zugreise hinter sich und wollte nun mit uns singen.

Mit ihm haben wir seither viele Abenteuer erlebt. So waren wir mit ihm im Wald, im Zoo und auf dem Jahrmarkt, haben mit ihm die Farben entdeckt und Advent gefeiert. Auch eine Bärenmassage am Schluss durfte nicht fehlen: Brummle nume, Bäremanni!

*Fotos: Andrea Stutz*

Im Januar beginnt wieder ein neuer Kurs. Diesmal werden wir mit Ben, dem Schneemann, auf Entdeckungstour gehen. Was wir da wohl alles erleben?

*Für diesen ElKi-Singkurs gibt es noch wenige freie Plätze. Interessierte wenden sich bitte direkt an Andrea Stutz: musigliseli@hotmail.com oder 079 306 97 06.*

Andrea Stutz / Milva Weikert

## Geselliges Singen für Ältere

**Montag, 20. Dezember, 9.30 Uhr**

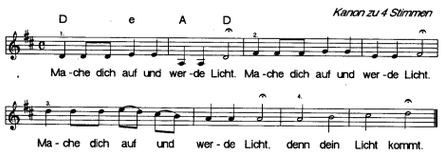


Ausnahmsweise etwas früher als sonst treffen sich dann unter der Leitung von Dirigentin Margrit Tenger singfreudige Seniorinnen und Senioren (mit Zertifikat) im Kirchgemeindehaus zum geselligen Weihnachtslieder-Singen. Anschliessend bleibt etwas Zeit zum adventlichen Beisammensein. Herzliche Einladung!

Freudig weisen wir hier auch schon darauf hin, dass das Chörli im neuen Jahr weitersingen wird. Denn es erfreut sich regen Zulaufs und die Stimmung ist gut. Weiterhin sind auch neue Sängerinnen und Sänger willkommen.

## Silvester-Essen

Nach der Pause im letzten Jahr scheint das Silvester-Essen in diesem Jahr wieder möglich zu sein. Und so laden wir Sie und euch herzlich ein zu einem feierlichen und festlichen Jahresausklang. Um 18.00 Uhr feiern wir miteinander einen Gottesdienst in der Kirche. Dafür ist bereits ein Covid-Zertifikat erforderlich. Die Feier zum Jahresende wird von Pfr. M. Bordt und der Musikgesellschaft Andelfingen gestaltet. Danach bieten wir nach Möglichkeit einen Apéro an. Anschliessend wird für jene, die länger Zeit haben, ein einfaches Nachtessen offeriert. In gemütlicher Runde wollen wir einen Teil des Silvesterabends gemeinsam verbringen.

Willkommen sind alle. Ganz besonders aber wollen wir Menschen, die an diesem Abend alleine wären, ermutigen, sich zum Kommen zu entschliessen: ältere Menschen, Alleinstehende, Ehepaare, die nicht nur zu zweit sein wollen, Menschen, deren Partnerin oder Partner arbeiten muss. Ein paar gemeinsame Stunden an einem langen Abend tun uns allen gut!

Eine Voranmeldung fürs Nachtessen ist nicht erforderlich. Melden Sie sich aber bitte, wenn wir Sie zu Hause abholen sollen. Für den Fahrdienst, der natürlich auch für die Heimfahrt besteht, wenden Sie sich bitte an Frau Ursula Hagenbucher, Tel. 052 317 31 36. Wir freuen uns auf Ihr Kommen!

Kirchenpflege und Pfarrteam

## Ref. Kirchgemeinde Andelfingen

**Pfarramt Nord:**
Pfrn. Milva Weikert
Telefon: 052 317 22 12
milva.weikert@ref-andelfingen.ch

**Pfarramt Süd:**
Pfrn. Dorothea Fulda Bordt und
Pfr. Matthias Bordt
Telefon: 052 317 11 43
dorothea.fulda@ref-andelfingen.ch
matthias.bordt@ref-andelfingen.ch

**Sekretariat:**
Landstrasse 45, 8450 Andelfingen
Frau Liliane Schurter Thut
Telefon: 052 317 26 45
sekretariat.kirche@ref-andelfingen.ch
**Montag, Dienstag, Freitag, jeweils 9-11 Uhr**
Vom 27.12. - 31.12.2021 bleibt das Sekretariat geschlossen. Danke für Ihr Verständnis.

**Sigristenteam:**
Herr Thomas Leemann, Frau Brigitte Hänni, Frau Ursula Hagenbucher
Telefon: 079 441 52 85
thomas.leemann@ref-andelfingen.ch
brigitte.haenni@ref-andelfingen.ch

**Kirchenpflegepräsident:**
Herr Erich Kern
Telefon: 052 301 22 57
erich.kern@ref-andelfingen.ch

**Homepage:** www.ref-andelfingen.ch

Die nächste Chile-Info erscheint am Freitag, 31. Dezember 2021.